

画像送信について パソコンから

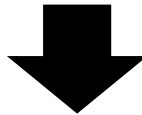

- ① 現在ご使用の型式(本体貼付のシールに記載)もお願いします。
 - ② 給湯器全体と配管と地面(又は廊下)が写るようにしてください。
 - ③ 前方の余裕(隣のフェンス・塀・壁までの距離)が分かるもので、出来るだけ遠くから写してください。
- ※3枚まで送信できます。

→撮影した画像をパソコンに保存します。



事業者名	<input type="text"/>	(例：株式会社エコスタイルホーム)
お名前※	<input type="text"/>	(例：山田 太郎)
フリガナ	<input type="text"/>	(例：ヤマダ タロウ)
電話番号※	<input type="text"/>	(半角入力 例：072-267-0201 携帯可)
郵便番号※	〒 <input type="text"/>	(半角入力 例：5928341)
ご住所※	<input type="text"/> (例：大阪府堺市西区浜寺船尾東4丁4) ※マンション・ビル・アパート名も記載して下さい	
メールアドレス※	<input type="text"/>	(半角入力 例：sample@xxxxxxx.co.jp)
添付ファイル1	<input type="button" value="ファイルを選択"/>	選択されていません
添付ファイル2	<input type="button" value="ファイルを選択"/>	選択されていません
添付ファイル3	<input type="button" value="ファイルを選択"/>	選択されていません

ご記入ください。

「ファイルを選択」をクリックして撮影した画像を選択ください。



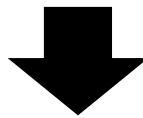
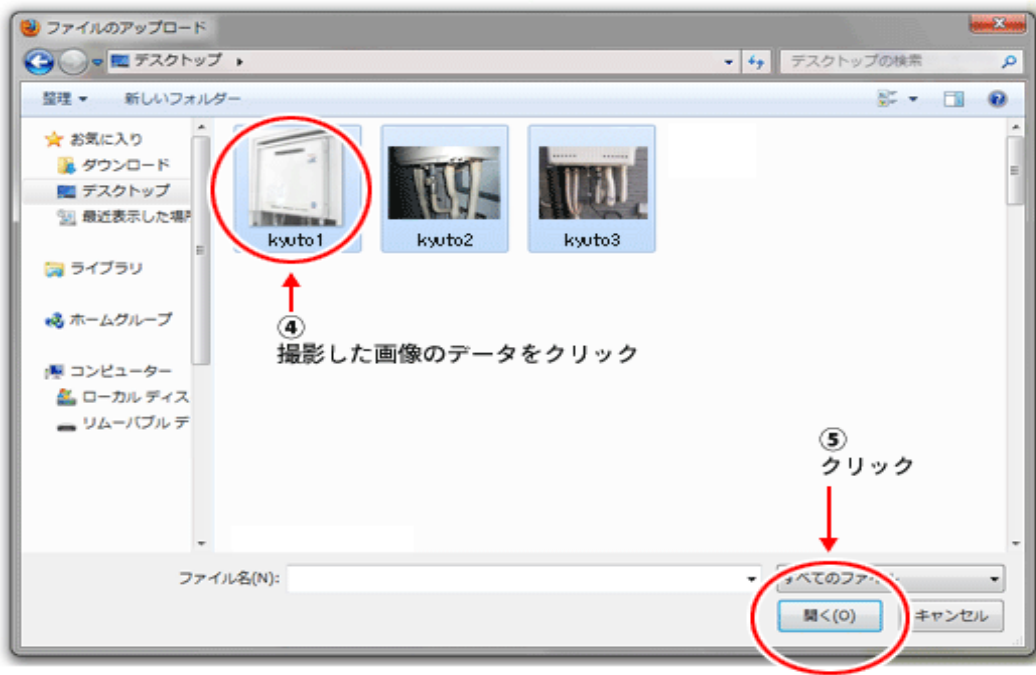

添付ファイル1	<input type="button" value="ファイルを選択"/> <input type="text" value="IMG_3183.jpg"/>	<div style="background-color: red; color: white; padding: 5px;"> 上記にて選択された画像名が表示されます。 </div>
添付ファイル2	<input type="button" value="ファイルを選択"/> <input type="text" value="選択されていません"/>	
添付ファイル3	<input type="button" value="ファイルを選択"/> <input type="text" value="選択されていません"/>	
お問い合わせ内容	<div style="background-color: red; color: white; padding: 10px; text-align: center;"> 「送信内容を確認する」をクリックして、再度入力内容を確認後、「送信する」をクリックで終了です。 </div>	
<input type="button" value="送信内容を確認する"/>		

画像送信について 携帯から



- ① 現在ご使用の型式(本体貼付のシールに記載)もお願いします。
 - ② 給湯器全体と配管と地面(又は廊下)が写るようにしてください。
 - ③ 前方の余裕(隣のフェンス・塀・壁までの距離)が分かるもので、出来るだけ遠くから写してください。
- ※3枚まで送信できます。

→撮影した画像をパソコンに保存します。

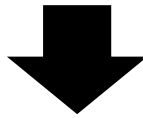

[メール作成画面はこちら](#)

宛先と件名、本文が自動的にセットされま

メール作成をクリックしてください。
※携帯の機種により表示内容が異なる場合がございます。

しするか、このページを通常のブラウザで開いてみて
ください。

※文字が崩れる場合は[こちら](#)からお進みください



キャンセル

給湯器画像送信

送信

宛先: info@ecostyleh.com

Cc/Bcc:

件名: 給湯器画像送信

【氏名】 :
【住所】 :
【TEL】 :
【メーカー】 :
【型式】 :
【備考】 :

【氏名】、【住所】、【TEL】、【メーカー】
【型式】、【備考】を、
ご記入の上、撮影いただいた給湯器の画像を添
付してメール送信してください。

※操作が分からない場合は当店よりお客様に
メールをお送りいたしますので、画像を添付して
送信してください。

iPhoneから送信